

Bauwerk (ID): 580\_0054\_QBW\_01

Gewässer: Aalbaach

OWK: I-5.1

**Identifikation und Lage**

Bauwerk (ID)	580_0054_QBW_01
OWK	I-5.1
Gewässername	Aalbaach
X-Koordinate (Anfang, Unterwasser)	90.255
Y-Koordinate (Anfang, Unterwasser)	68.842
Kartierungsabschnitt (Anfang)	580_0054
Stationierung [m] im Abschnitt (Anfang)	52
Lage	Freie Landschaft
Erhebungsdatum	06.11.2019
Kartierer*in	Sven Holl

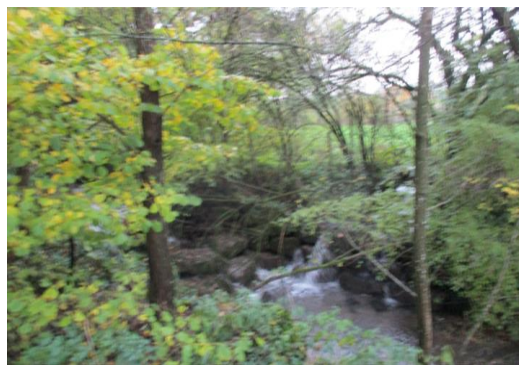
**Foto: Übersicht****Charakterisierung**

Bauwerkstyp	Absturztreppe
Funktion	Sonstiges
Funktion (sonstiges)	ehemalige Ausleitung
Material	Stein
Zustand	intakt
Fallhöhe [m]	1,50
Rückstau [m]	<20 m
Unterwasser-Tiefe [m]	nicht ausreichend
Wanderweg-Tiefe (Minimum) [m]	0,00
Fischschutz   Rechen (nur WKA)	keine WKA   keine WKA

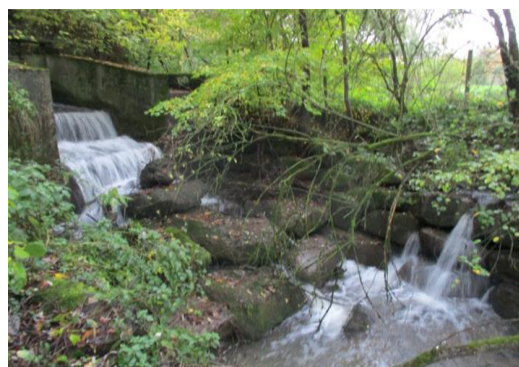
**Foto: Detail****Wanderhilfe**

Typ	keine
Bauart	
Gewässerseite	
Zustand	
Leitströmung	
Durchgängigkeit aufwärts	
Durchgängigkeit abwärts	

**Fotos Wanderhilfe****Bewertung der Durchgängigkeit****Durchgängigkeit für Fische**

aufwärts	nicht durchgängig (Klasse 5)
abwärts	eingeschränkt durchgängig (Klasse 3)
Gesamtbewertung Fische	Klasse 4

**Hinweise**

Die Bewertungen der Durchgängigkeit basiert auf den o.g. Parametern des Bauwerks. Die Klassifizierung erfolgt anhand einer fünfstufigen Skala von Klasse 1 bis 5. Bauwerke der Klassen 3, 4 oder 5 sind als signifikante Belastungen der Durchgängigkeit eingestuft.

**Durchgängigkeit für Sedimente**

Geschiebe	temporär/leicht eingeschränkt (Klasse 2)
Schwabstoffe	temporär/leicht eingeschränkt (Klasse 2)
Morphodynamik	Standort teilweise beeinträchtigt (Klasse 3)
Gesamtbewertung Sedimente	2

Die Bewertung der Durchgängigkeit für Fische stellt eine allgemeine Einschätzung der Durchwanderbarkeit des Bauwerks dar. Die spezifischen Ansprüche der Leit- und Begleitfischarten der jeweiligen Fischregion werden dabei nicht berücksichtigt. Die Bewertung der Durchgängigkeit für Sedimente beruht auf dem Verfahren "Bewertung der Durchgängigkeit von Fließgewässern für Sedimente" der LAWA (2017).

**Gesamtbewertung Durchgängigkeit: 4**

Anmerkung	Mehrere hohe Abstürze. Gesamthöhe über 5 Meter. Keine aktive, wasserführende Ausleitung mehr erkennbar
-----------	--

Die Gesamtbewertung der Durchgängigkeit aus der maximalen bzw. negativeren Klasse der beiden Teilbewertungen.

**Maßnahme im Luxemburgischen Maßnahmenprogramm (LuxMaPro) des 3. WRRL-Bewirtschaftungsplans**

LuxMaPro-ID	573
Maßnahmentyp	HY DU.01 - Wiederherstellung der ökologischen Durchgängigkeit - Querbauwerk
Maßnahmenbeschreibung	Wiederherstellung der ökologischen Durchgängigkeit - Querbauwerk - Aalbaach - Assel - bei "Bréil" (H=1,5m)



Querbauwerke

Gesamtbewertung der Durchgängigkeit

- Klasse 1
- Klasse 2
- Klasse 3
- Klasse 4
- Klasse 5
- Abschnittsgrenze
- Kilometermarke
- ← Fließrichtung

