

Identifikation

Stammdaten

Gewässername	Syre	
Gewässerkennzahl	2	
Kartierabschnitt-ID	2_29	
Stationierung von / bis	2900.0	3000.0
Aufl. Stationierungskarte	Auflage 3 c	
Anfang (E / N)	316244.93	5509629.57
Ende (E / N)	5509641.97	5509641.97
Bearbeitung	Liebenstein	
Erhebungsdatum	23.07.2013	
Anschlussbogen zu	2_28	
Nachkartierung	0	

Kartierstatus

nicht kartiert, weil	<input type="checkbox"/>	geänderter Gewässerverlauf
	<input type="checkbox"/>	Oberlauf verkürzt
	<input type="checkbox"/>	geänderte Abschnittslänge
	<input type="checkbox"/>	Baumaßnahme
	<input type="checkbox"/>	Betretungsverbot
	<input type="checkbox"/>	Stausee
	<input type="checkbox"/>	sonstiges

Länge des Kartierabschnitts

<input checked="" type="checkbox"/>	100 m
<input type="checkbox"/>	500 m
<input type="checkbox"/>	1000 m

Typisierung

Fließgewässertyp

LAWA-Fließgewässertyp	Typ 7: Grobmaterialreiche, karbonatische Mittelgebirgsbäche
Laufotyp	unverzweigt
Windungsgrad	

Sohlsubstrat im Referenzzustand **A**

Ton/Löss/Lehm	<input type="checkbox"/>
Sand	<input type="checkbox"/>
Kies	<input type="checkbox"/>
Schotter	<input checked="" type="checkbox"/>
Steine	<input type="checkbox"/>
Blöcke	<input type="checkbox"/>
anstehender Fels	<input type="checkbox"/>
organisches Substrat	<input type="checkbox"/>

Talform **A**

Kerbtal	<input type="checkbox"/>
Sohlenkerbtal	<input checked="" type="checkbox"/>
Mäandertal	<input type="checkbox"/>
Auetal	<input type="checkbox"/>
Muldental	<input type="checkbox"/>
Gewässer ohne Tal	<input type="checkbox"/>

Charakterisierung Ist-Zustand

Sohlbreite u. Abschnittslänge		obere Breite	A	Einschnittstiefe	A	MW-Tiefe	A
Sohlbreite	A	Länge	<1 m	<0,2 m		<0,1 m	
<1 m	<input type="checkbox"/>	100 m	1 - 2 m	0,2 - 0,5 m	<input type="checkbox"/>	0,1 - 0,3 m	<input type="checkbox"/>
1 - 2 m	<input type="checkbox"/>	100 m	>2 - 5 m	>0,5 - 1 m	<input checked="" type="checkbox"/>	>0,3 - 0,5 m	<input checked="" type="checkbox"/>
>2 - 5 m	<input type="checkbox"/>	100 m	>5 - 10 m	>1 - 2 m	<input type="checkbox"/>	>0,5 - 1 m	<input type="checkbox"/>
>5 - 10 m	<input checked="" type="checkbox"/>	100 m	>10 - 20 m	>2 - 3 m	<input type="checkbox"/>	>1 - 2 m	<input type="checkbox"/>
>10 - 20 m	<input type="checkbox"/>	100 / 500 m	>20 - 40 m	>3 - 5 m	<input type="checkbox"/>	>2 m	<input type="checkbox"/>
>20 - 40 m	<input type="checkbox"/>	500 / 1000 m	>40 - 80 m	>5 m	<input type="checkbox"/>	nicht erkennbar	<input type="checkbox"/>
>40 - 80 m	<input type="checkbox"/>	1000 m	>80 - 160 m				
>80 - 160 m	<input type="checkbox"/>	1000 m	>160 m				
>160 m	<input type="checkbox"/>	1000 m					

Anthropogene Überprägung **B**

Schifffahrt	<input type="checkbox"/>
Wasserkraft	<input type="checkbox"/>
Hochwasserschutz	<input type="checkbox"/>
Fischzucht	<input type="checkbox"/>
Eingeschränkte Auenüberflutung	<input type="checkbox"/>
Eingeschränkte Laufentwicklung/Beweglichkeit	<input type="checkbox"/>
Eingeschränkte Querprofilbildung	<input type="checkbox"/>
Erhebliche Veränderung der Abflussverhältnisse	<input type="checkbox"/>
Fragmentarische Gewässerstrecke	<input type="checkbox"/>
Gewässer an Talrand verlegt	<input type="checkbox"/>
Gewässer in Hochlage	<input type="checkbox"/>

Sonderfall **B**

Kleinstgewässer (K)	<input type="checkbox"/>
Renaturierungsstrecke	<input type="checkbox"/>
überwiegend verrohrt/überbaut (V)	<input type="checkbox"/>
vollständig verrohrt/überbaut (V)	<input type="checkbox"/>
Gewässer trocken (T)	<input type="checkbox"/>
Restwasserpool vorhanden (T)	<input type="checkbox"/>
Sohle nicht erkennbar	<input type="checkbox"/>
Gewässer gestaut (G)	<input type="checkbox"/>
Teich im Hauptschluss (G)	<input type="checkbox"/>
Ausleitung	<input checked="" type="checkbox"/>

Gewässerlage **A**

Ortslage	<input type="checkbox"/>
freie Landschaft	<input checked="" type="checkbox"/>

Beschreibungen

Kurzbeschreibung	
Biol. Besonderheiten	
Besondere Strukturen	

Fotos

in Fließrichtung	2	gegen Fließrichtung	
------------------	---	---------------------	--

Anmerkungen und Bewertungsbegründung

Fotos in Fließrichtung: 0; Begr. Längsprofil: Malus Querbauwerk

1. Laufentwicklung

1.1 Laufkrümmung (K, T)

	A	
geradlinig	<input type="checkbox"/>	ungekrümmt
gestreckt	<input type="checkbox"/>	
schwach geschwungen	<input type="checkbox"/>	gekrümmt
mäßig geschwungen	<input checked="" type="checkbox"/>	
stark geschwungen	<input type="checkbox"/>	
geschlängelt	<input type="checkbox"/>	
mäandrierend	<input type="checkbox"/>	
unverzweigt	<input checked="" type="checkbox"/>	A
mit Nebengerinnen	<input type="checkbox"/>	
verzweigt	<input type="checkbox"/>	

1.2 Krümmungserosion (T)

naturbedingt keine	<input type="checkbox"/>	A
anthropogen keine	<input type="checkbox"/>	
vereinzelt schwach	<input checked="" type="checkbox"/>	
häufig schwach	<input type="checkbox"/>	
vereinzelt stark	<input type="checkbox"/>	
häufig stark	<input type="checkbox"/>	

1.3 Längsbänke

keine Ansätze	<input type="checkbox"/>	A
eine (1) oder zwei (2)	<input checked="" type="checkbox"/>	
mehrere	<input type="checkbox"/>	
viele	<input type="checkbox"/>	

Bewertung fkt. Einheiten

Krümmung
(1.1, 1.3, 1.4)
3

Beweglichkeit
(1.2, 4.2, 5.2)
3

Index **3**

Klasse **3**

1.4 Besondere Laufstrukturen (K, T)

keine	<input type="checkbox"/>	C
Totholzverkläusung	<input type="checkbox"/>	keine
Sturzbaum	<input type="checkbox"/>	keine
Inselbildung	<input type="checkbox"/>	keine
Laufweitung	<input type="checkbox"/>	eine
Laufverengung	<input type="checkbox"/>	eine
Laufgabelung	<input type="checkbox"/>	keine
Altarm, Nebengerinne	<input type="checkbox"/>	keine
Biberdamm	<input type="checkbox"/>	keine

2. Längsprofil

2.1 Querbauwerke (K, T)

kein Querbauwerk	<input type="checkbox"/>	B
Abstürze z. B. an Wehren		
Absturz	<input type="checkbox"/>	B
Absturz mit Teilrampe	<input type="checkbox"/>	
Absturz mit Fischwanderhilfe	<input type="checkbox"/>	
Absturz mit Umgehungsgerinne	<input type="checkbox"/>	
Absturz nach Verrohrung	<input type="checkbox"/>	
Grundschwelle	<input type="checkbox"/>	
glatte Gleite	<input type="checkbox"/>	
raue Gleite	<input type="checkbox"/>	
glatte Rampe	<input type="checkbox"/>	
raue Rampe	<input type="checkbox"/>	
QBW mit sohnahem Ablauf	<input type="checkbox"/>	
Damm	<input type="checkbox"/>	
Talsperre	<input type="checkbox"/>	

2.2 Verrohrung/Überbauung (K, T)

keine	<input checked="" type="checkbox"/>	B
<5 m	<input type="checkbox"/>	
5 - 20 m	<input type="checkbox"/>	
>20 - 50 m	<input type="checkbox"/>	
>50 m	<input type="checkbox"/>	

2.3 Rückstau (K)

kein	<input checked="" type="checkbox"/>	B
<10 m	<input type="checkbox"/>	
10 - 50 m	<input type="checkbox"/>	
>50 - 100 m	<input type="checkbox"/>	
>100 - 250 m	<input type="checkbox"/>	
>250 m	<input type="checkbox"/>	

Bewertung fkt. Einheiten

natürliche Längsprofilelemente
(2.4, 2.5, 2.6)
4

anthropogene Wanderhindernisse
(2.1, 2.2, 2.3, 2.7, 4.5)
Malus-Addition **3**

Index **5**

Klasse **7**

2.4 Querbänke

naturbedingt keine	<input type="checkbox"/>	A
anthropogen keine	<input type="checkbox"/>	
Ansätze	<input type="checkbox"/>	
eine (1) oder zwei (2)	<input checked="" type="checkbox"/>	
mehrere	<input type="checkbox"/>	
viele	<input type="checkbox"/>	
nicht erkennbar	<input type="checkbox"/>	

2.7 Ausleitung

keine	<input type="checkbox"/>	A
<50 m	<input type="checkbox"/>	
>50 - 100 m	<input checked="" type="checkbox"/>	
>100 - 250 m	<input type="checkbox"/>	
>250 - 500 m	<input type="checkbox"/>	
>500 m	<input type="checkbox"/>	

2.01 Strömungsbilder

glatt	<input type="checkbox"/>	B
geripfelt	<input type="checkbox"/>	
leicht plätschernd	<input checked="" type="checkbox"/>	
gewellt	<input checked="" type="checkbox"/>	
kammförmig	<input checked="" type="checkbox"/>	
überstürzend	<input type="checkbox"/>	

2.5 Strömungsdiversität (K)

keine	<input type="checkbox"/>	A
gering	<input type="checkbox"/>	
mäßig	<input checked="" type="checkbox"/>	
groß	<input type="checkbox"/>	
sehr groß	<input type="checkbox"/>	
zusätzl.: künstlich erhöht	<input type="checkbox"/>	

2.6 Tiefenvarianz

keine	<input type="checkbox"/>	A
gering	<input type="checkbox"/>	
mäßig	<input checked="" type="checkbox"/>	
groß	<input type="checkbox"/>	
sehr groß	<input type="checkbox"/>	
nicht erkennbar	<input type="checkbox"/>	
zusätzl.: künstlich erhöht	<input type="checkbox"/>	

Legende/Abkürzungsverzeichnis

nat.	natürlich
unnat.	unnatürlich
li	in Fließrichtung links
re	in Fließrichtung rechts
Sed.	Sediment
fkt.	funktionale
MW	Mittelwasser
g	geringe Entfernung zum Gewässer
m	mittlere Entfernung zum Gewässer
h	große Entfernung zum Gewässer
B	Mehrfachregistrierung
A	Einfachregistrierung
C	Anzahl erfassen (keine, Ansätze, eine, zwei, mehrere, viele)
Ø	Mittelwert
K	Kleinstgewässer (zu kartierender Mindestdatensatz)
V	verrohrt/überbaut (zu kartierender Mindestdatensatz)
T	Gewässer trocken (zu kartierender Mindestdatensatz)
G	Gewässer gestaut/Teich im Hauptschluss (zu kartierender Mindestdatensatz)

Strukturklasse Indexspanne

1	1,0 - 1,7
2	1,8 - 2,6
3	2,7 - 3,5
4	3,6 - 4,4
5	4,5 - 5,3
6	5,4 - 6,2
7	6,3 - 7,0

3. Sohlstruktur

3.1 Sohlsubstrat (K, T)

	nat.		unnat.
	dominierend	untergeordnet	
Mineralische Substrate	A	B	B
keine	<input type="checkbox"/>	<input type="checkbox"/>	<input type="checkbox"/>
Schlack/Schlamm	<input type="checkbox"/>	<input type="checkbox"/>	<input type="checkbox"/>
Ton/Löss/Lehm (<6 µm)	<input type="checkbox"/>	<input type="checkbox"/>	<input type="checkbox"/>
Sand (>6 µm - 2 mm)	<input type="checkbox"/>	<input checked="" type="checkbox"/>	<input type="checkbox"/>
Kies (0,2 - 6 cm)	<input type="checkbox"/>	<input checked="" type="checkbox"/>	<input type="checkbox"/>
Schotter (6 - 10 cm)	<input checked="" type="checkbox"/>	<input type="checkbox"/>	<input type="checkbox"/>
Steine (10 - 30 cm)	<input type="checkbox"/>	<input checked="" type="checkbox"/>	<input type="checkbox"/>
Blöcke (>30 cm)	<input type="checkbox"/>	<input type="checkbox"/>	<input type="checkbox"/>
anstehender Fels	<input type="checkbox"/>	<input type="checkbox"/>	<input type="checkbox"/>
Steinschüttungen (nicht naturraumtyp. Substrat)	<input type="checkbox"/>	<input type="checkbox"/>	<input type="checkbox"/>
Steinschüttungen (naturraumtyp. Substrat)	<input type="checkbox"/>	<input type="checkbox"/>	<input type="checkbox"/>
geschlossener Sohlverbau	<input type="checkbox"/>	<input type="checkbox"/>	<input type="checkbox"/>
nicht erkennbar	<input type="checkbox"/>	<input type="checkbox"/>	<input type="checkbox"/>
Organische Substrate	A	B	
keine	<input checked="" type="checkbox"/>	<input type="checkbox"/>	
Algen	<input type="checkbox"/>	<input type="checkbox"/>	
Fallaub/Getreibsel	<input type="checkbox"/>	<input checked="" type="checkbox"/>	
Totholz	<input type="checkbox"/>	<input type="checkbox"/>	
Makrophyten	<input type="checkbox"/>	<input type="checkbox"/>	
lebende Teile terrestrischer Pflanzen	<input type="checkbox"/>	<input type="checkbox"/>	
Feindetritus	<input type="checkbox"/>	<input type="checkbox"/>	
Torf	<input type="checkbox"/>	<input type="checkbox"/>	
nicht erkennbar	<input type="checkbox"/>	<input type="checkbox"/>	

3.2 Substratdiversität (K)

	A
keine	<input type="checkbox"/>
gering	<input type="checkbox"/>
mäßig	<input type="checkbox"/>
groß	<input checked="" type="checkbox"/>
sehr groß	<input type="checkbox"/>
nicht erkennbar	<input type="checkbox"/>

3.01 Bes. Sohlbelastungen (K)

	B
keine	<input checked="" type="checkbox"/>
Hausmüll	<input type="checkbox"/>
Grünabfall	<input type="checkbox"/>
Bauschutt	<input type="checkbox"/>
Verockerung	<input type="checkbox"/>
Sandtreiben	<input type="checkbox"/>
Kolmatierung	<input type="checkbox"/>
Erosion	<input type="checkbox"/>
Gewässerunterhaltung	<input type="checkbox"/>
Trittschäden	<input type="checkbox"/>
Einleitungen	<input type="checkbox"/>
Düker	<input type="checkbox"/>
Buhnen/Leitwerke <1/3	<input type="checkbox"/>
Buhnen/Leitwerke >1/3	<input type="checkbox"/>
Fahrrinne <1/3	<input type="checkbox"/>
Fahrrinne 1/3 - 2/3	<input type="checkbox"/>
Fahrrinne >2/3	<input type="checkbox"/>
nicht erkennbar	<input type="checkbox"/>
Geschiebezugabe	<input type="checkbox"/>
Geschiebeentnahme	<input type="checkbox"/>

3.3 Sohlverbau >10 m (K, T)

	A	B
kein Verbau	<input checked="" type="checkbox"/>	
Steinschüttung, -stickung	<input type="checkbox"/>	
Massivsohle mit Sediment	<input type="checkbox"/>	
Massivsohle ohne Sediment	<input type="checkbox"/>	
nicht erkennbar	<input type="checkbox"/>	

vollständig	10-50 m	>50-100 m	>100-250 m	>250-500 m	>500 m
<input checked="" type="checkbox"/>	<input type="checkbox"/>	<input type="checkbox"/>	<input type="checkbox"/>	<input type="checkbox"/>	<input type="checkbox"/>
<input type="checkbox"/>	<input type="checkbox"/>	<input type="checkbox"/>	<input type="checkbox"/>	<input type="checkbox"/>	<input type="checkbox"/>
<input type="checkbox"/>	<input type="checkbox"/>	<input type="checkbox"/>	<input type="checkbox"/>	<input type="checkbox"/>	<input type="checkbox"/>
<input type="checkbox"/>	<input type="checkbox"/>	<input type="checkbox"/>	<input type="checkbox"/>	<input type="checkbox"/>	<input type="checkbox"/>

3.4 Besondere Sohlstrukturen (K)

	C
keine	<input type="checkbox"/>
Pool/Stille	<input type="checkbox"/>
Schnelle/Rauschfläche/Riffle	<input type="checkbox"/>
Kolk/Tiefrinne	<input type="checkbox"/>
Kehrwasser	<input type="checkbox"/>
Kaskade	<input type="checkbox"/>
Totholz	<input type="checkbox"/>
Wurzelfläche	<input type="checkbox"/>
Makrophyten	<input type="checkbox"/>
nicht erkennbar	<input type="checkbox"/>

4.1 Profiltyp (K, T)

	A
Naturprofil	<input type="checkbox"/>
annähernd Naturprofil	<input checked="" type="checkbox"/>
Erosionsprofil varrierend	<input type="checkbox"/>
Erosionsprofil tief	<input type="checkbox"/>
Profil mit Bühnenausbau	<input type="checkbox"/>
Trapez/Doppeltrapez	<input type="checkbox"/>
V-Profil/Kastenprofil	<input type="checkbox"/>
verfallendes Regelprofil	<input type="checkbox"/>

4.2 Profiltiefe (K, T)

	A
sehr flach	<input type="checkbox"/>
flach	<input checked="" type="checkbox"/>
mäßig tief	<input type="checkbox"/>
tief	<input type="checkbox"/>
sehr tief	<input type="checkbox"/>
nicht erkennbar	<input type="checkbox"/>

4.3 Breitenerosion (T)

	A
keine	<input type="checkbox"/>
schwach	<input checked="" type="checkbox"/>
stark	<input type="checkbox"/>

4.4 Breitenvarianz (K, T)

	A
keine	<input type="checkbox"/>
gering	<input type="checkbox"/>
mäßig	<input checked="" type="checkbox"/>
groß	<input type="checkbox"/>
sehr groß	<input type="checkbox"/>

4.5 Durchlass/Brücke (K, T)

	B
kein Durchlass/Brücke	<input type="checkbox"/>
strukturell nicht schädlich	<input checked="" type="checkbox"/>
natürl. Ufer unterbrochen	<input type="checkbox"/>
Lauf verengt	<input type="checkbox"/>

4. Querprofil

Bewertung fkt. Einheiten	
Art und Verteilung der Substrate (3.1, 3.2, 3.4, 3.01)	2
Sohlverbau* (3.1, 3.3)	1
Index	2
Klasse	2
* nur berücksichtigen, wenn dadurch keine Aufwertung erfolgt	
Profilform (4.1)	2
Profiltiefe (4.2)	2
Breitenentwicklung (4.3, 4.4)	3
Index	2
Klasse	2

5. Uferstruktur

5.1 Uferbewuchs (K, T)

Kein Uferbewuchs		li	re
naturbedingt			
anthropogen			
Gehölze		A	A
keine, naturbedingt			
keine, anthropogen			
bodenständiger Wald			
bodenständige Galerie	X	X	
teilweise bodenständiger Wald oder Galerie			
bodenständiges Gebüsch, Einzelgehölze			
nicht bodenständiger Wald, Nadelforst			
nicht bodenständige Galerie			
nicht bodenständiges Gebüsch, Einzelgehölze			
zusätzlich: junge Gehölzpflanzung			
Krautvegetation		A	A
keine, naturbedingt			
keine, anthropogen			
naturnahe Krautvegetation	X	X	
Röhricht, Flutrasen			
Krautflur, Hochstauden, Wiese			
Rasen			
nitrophil. Hochstauden, Neophyten			

5.3 Besondere Uferstrukturen (K, T)

	li	re
keine		
Baumumlauf	keine	keine
Prallbaum	zwei	eine
Sturzbaum	keine	keine
Holzansammlung	keine	eine
Unterstand	zwei	eine
Natürl. Abbruchufer/ Nistwand/Steilwand	keine	keine

5.01 Besondere Uferbelastungen (K, T)

	li	re
keine	X	X
Hausmüll		
Grünabfall		
Bauschutt		
Erosion		
Gewässerunterhaltung		
Trittschäden		
Einleitungen		
Sunk und Schwall, Wellenschlag		

5.2 Uferverbau (K, T)

	A		B		A		B	
	li	re	li	re	li	re	li	re
kein Verbau	X							
Lebendverbau								
Steinschüttung/-wurf								
Holzverbau								
Böschungsrasen								
Pflaster, Steinsatz, unverfugt								
wilder Verbau					X			
Beton, Mauerwerk, verfugt								
Spundwand								
Leitwerk								
Bühne								

5.02 Beschattung (K, T)

	A
sonnig	
halbschattig	
schattig	X
nicht erkennbar	

Bewertung fkt. Einheiten

naturraumtypischer Bewuchs (5.1, 5.02)

li 2 re 3

Uferverbau* (5.2)

li 1 re 5

naturraumtypische Ausprägung (5.3, 5.01)

li 2 re 4

li Index re
2 3

li Klasse re
2 4

* nur berücksichtigen, wenn dadurch keine Aufwertung erfolgt

6. Gewässerumfeld

6.1 Flächennutzung (K, T, V, G)

	B		B	
	li	re	li	re
bodenständiger Wald		X		
Auenvegetation (exkl. Wald)				
Brache				
Grünland				X
nicht bodenst. Wald, Nadelforst	X			
Acker, Sonderkultur				
Park, Grünanlage				
Bebauung mit Freiflächen				
Bebauung ohne Freiflächen				
weitere schäd. Struktur gem.6.3	X			

6.3 Schädliche Umfeldstrukturen (K, T, V, G)

	B			B		
	li	re	h	li	re	h
keine						
Abgrabung					X	
Anschüttung, Halde						
Müllablagerung, Deponie						
Fischteich im Nebenschluss						
Verkehrsflächen, befestigt			X			
Verkehrsflächen, unbefestigt						
Gehöft/Einzelbauwerk						
Hochwasserschutzbauwerk						
Rückhaltebecken						
sonst. gewässerunvertr. Anlage						

6.2 Gew.randstreifen (K, T)

	A		B		A		B	
	li	re	li	re	li	re	li	re
kein Saumstreifen								
Gewässerrandstreifen	X				X			
flächig Wald/Sukzession			X					

6.01 Bes. Umfeldstruktur (K, T)

	li	re
keine	X	X
Felswand		
ausgepr. Terrassenkante		
natürlicher Uferwall		
Flutmulde/Hochflutrinne		
Quelle		
Stehgewässer		

Bewertung fkt. Einheiten

Vorland (6.1, 6.3, 6.01)

li 4 re 4

Gewässerrandstreifen (6.2)

li 4 re 4

li Index re
4 5

li Klasse re
4 4

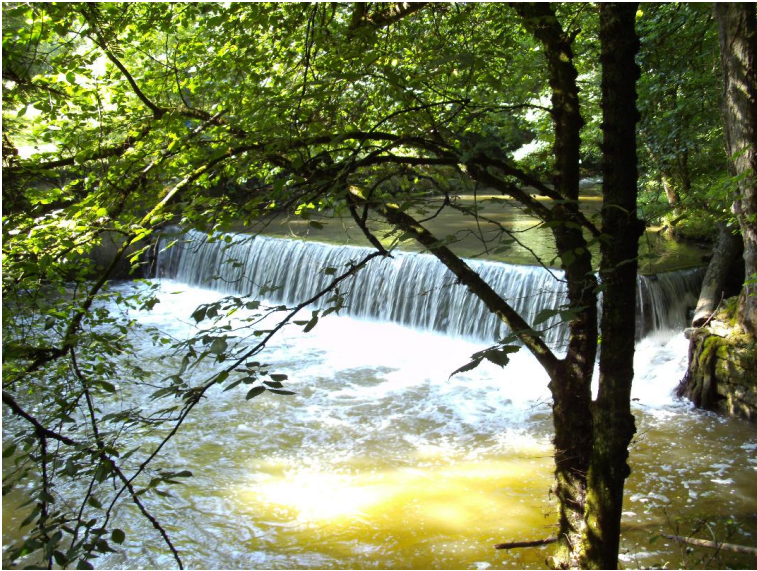

Absturz; sehr hoher

gegen FR



Naturprofil; annähernd

gegen FR