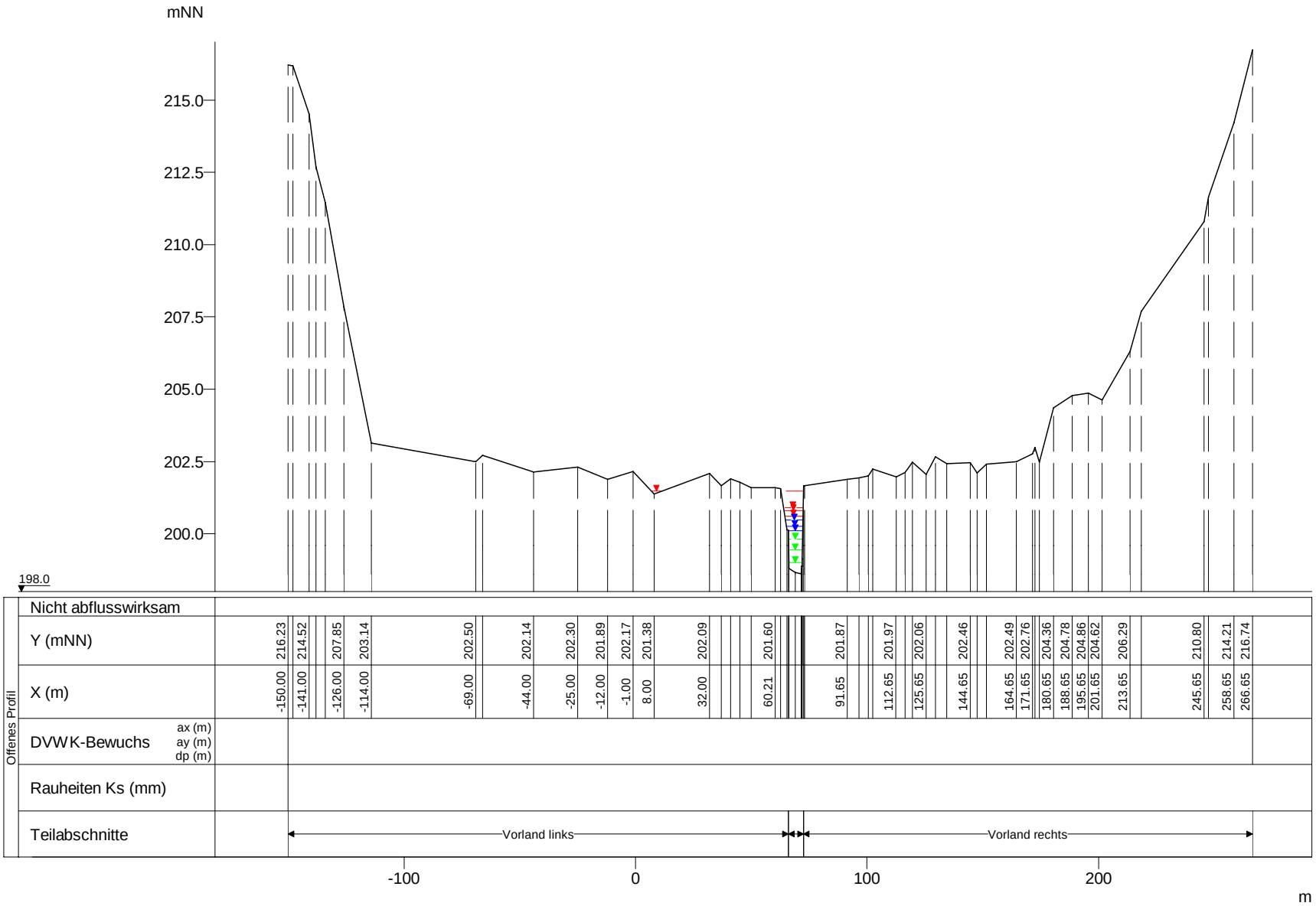

WSP [mNN]	Q [m³/s]
HQextrem 201.47	48.82
HQ200 200.91	38.36
HQ100 200.79	34.87
HQ50 200.63	30.93
HQ25 200.47	26.99
HQ10 200.26	21.81
HQ5 200.09	18.10
MHQ 199.81	12.50
0,5*MHQ 199.44	6.25
0,1*MHQ 199.01	1.25

Wark, Querprofile

Projekt: TIMIS flood / Dezember 2010

Profil-Nr.	160142
Modell-km	0.927
X-Maßstab	1 : 2500
Y-Maßstab	1 : 200
Gewässer-km AGE	0.927

Beauftragt durch

MINISTÈRE DE L'INTÉRIEUR ET À LA GRANDE RÉGION
Administration de la gestion de l'eau

Bearbeitet durch

Ernst Basler + Partner
Hydrotec
Ingenieurgesellschaft für Wasser und Umwelt mbH