

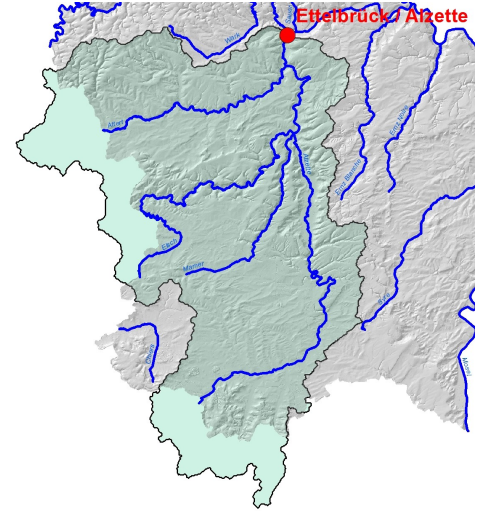

# STATION DE MESURE

## 42 - Ettelbrück / Alzette

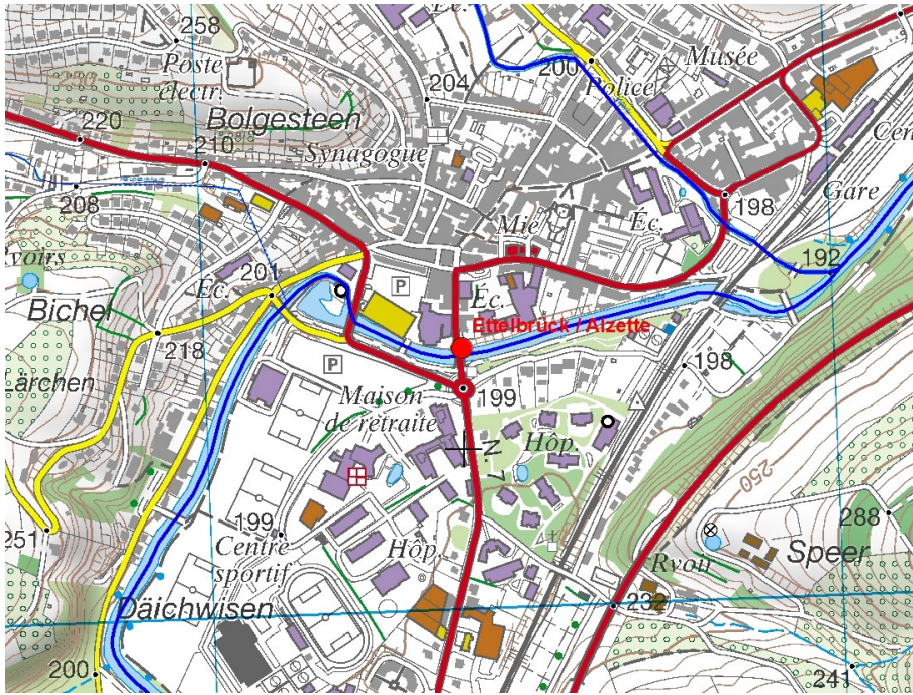

Exploitant **Adm. gestion de l'eau**

Remarques:

### Localisation de la station:

Nom: **Ettelbrück / Alzette**  
Cours d'eau: **Alzette**  
Code hiérarchique: **1.16.45**  
Numero de carte TC: **9**

Bassin versant [km<sup>2</sup>]: **1091,9**

Point kilométrique: **1,14**

Coordonnées Gauss Krüger Lux:  
**Y: 74998 X: 101159**

### Caractéristiques de la station:

limnimètre	pluviomètre	autres capteurs météorologiques
Répondeur tél: <b>24556807</b>	Mise en service:	Mise en service:
Mise en service: <b>01/09/1996</b>	Etat de service:	Etat de service:
Etat de service: <b>En service</b>	Hauteur de référence [m]:	Hauteur de référence [m]:
Zéro de l'échelle [m]: <b>193,99</b>		

### Paramètres de la station:

Télétransmission: **haute résolution**

- |  |  |  |
|--|--|--|
| <input checked="" type="checkbox"/> Hauteur limnimétrique [cm] | <input type="checkbox"/> Précipitations [mm]                   | <input type="checkbox"/> Température air [°C]            |
| <input checked="" type="checkbox"/> Débit [m <sup>3</sup> /s]  | <input type="checkbox"/> Hauteur neige [cm]                    | <input checked="" type="checkbox"/> Température eau [°C] |
| <input type="checkbox"/> Piézomètre [NN]                       | <input type="checkbox"/> Radiation globale [W/m <sup>2</sup> ] | <input type="checkbox"/> Température sol [°C]            |
|  | <input type="checkbox"/> Humidité de l'air [%]                 |  |
|  | <input type="checkbox"/> Pression atmosphérique [hPa]          |  |

Impression du 30.05.22