

Bauwerk (ID): 555_0008_QBW_01

Gewässer: Péitruss

OWK: VI-13.1.1.b

Identifikation und Lage

Bauwerk (ID)	555_0008_QBW_01
OWK	VI-13.1.1.b
Gewässername	Péitruss
X-Koordinate (Anfang, Unterwasser)	77.134
Y-Koordinate (Anfang, Unterwasser)	74.885
Kartierungsabschnitt (Anfang)	555_0008
Stationierung [m] im Abschnitt (Anfang)	52
Lage	Ortslage
Erhebungsdatum	21.04.2019
Kartierer*in	Joerg Zens

Foto: Übersicht**Charakterisierung**

Bauwerkstyp	Bewegliches Wehr
Funktion	Abflusspegel
Funktion (sonstiges)	-
Material	Beton
Zustand	intakt
Fallhöhe [m]	0,80
Rückstau [m]	kein
Unterwasser-Tiefe [m]	ausreichend
Wanderweg-Tiefe (Minimum) [m]	0,10
Fischschutz Rechen (nur WKA)	keine WKA keine WKA

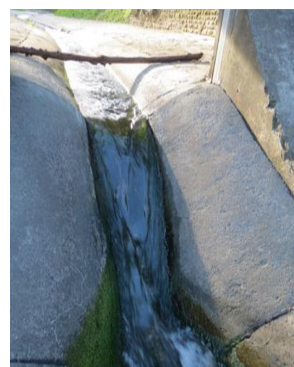
Foto: Detail**Wanderhilfe**

Typ	keine
Bauart	
Gewässerseite	
Zustand	
Leitströmung	
Durchgängigkeit aufwärts	
Durchgängigkeit abwärts	

Fotos Wanderhilfe**Bewertung der Durchgängigkeit****Durchgängigkeit für Fische**

aufwärts	eingeschränkt durchgängig (Klasse 3)
abwärts	eingeschränkt durchgängig (Klasse 3)
Gesamtbewertung Fische	Klasse 3

Hinweise

Die Bewertungen der Durchgängigkeit basiert auf den o.g. Parametern des Bauwerks. Die Klassifizierung erfolgt anhand einer fünfstufigen Skala von Klasse 1 bis 5. Bauwerke der Klassen 3, 4 oder 5 sind als signifikante Belastungen der Durchgängigkeit eingestuft.

Durchgängigkeit für Sedimente

Geschiebe	temporär/leicht eingeschränkt (Klasse 2)
Schwabstoffe	temporär/leicht eingeschränkt (Klasse 2)
Morphodynamik	Standort insgesamt beeinträchtigt (Klasse 4)
Gesamtbewertung Sedimente	3

Die Bewertung der Durchgängigkeit für Fische stellt eine allgemeine Einschätzung der Durchwanderbarkeit des Bauwerks dar. Die spezifischen Ansprüche der Leit- und Begleitfischarten der jeweiligen Fischregion werden dabei nicht berücksichtigt. Die Bewertung der Durchgängigkeit für Sedimente beruht auf dem Verfahren "Bewertung der Durchgängigkeit von Fließgewässern für Sedimente" der LAWA (2017).

Gesamtbewertung Durchgängigkeit: 3

Anmerkung	Bauform: Schütz mit glatter Rampe
-----------	-----------------------------------

Die Gesamtbewertung der Durchgängigkeit aus der maximalen bzw. negativeren Klasse der beiden Teilbewertungen.

Maßnahme im Luxemburgischen Maßnahmenprogramm (LuxMaPro) des 3. WRRL-Bewirtschaftungsplans

LuxMaPro-ID	4353
Maßnahmentyp	HY DU.01 - Wiederherstellung der ökologischen Durchgängigkeit - Querbauwerk
Maßnahmenbeschreibung	Wiederherstellung der ökologischen Durchgängigkeit - Querbauwerk - Péitruss - Gronn - 4 - von Viaduc bis Pont Adolphe (H=0,8m)



Querbauwerke

Gesamtbewertung der Durchgängigkeit

- Klasse 1
- Klasse 2
- Klasse 3
- Klasse 4
- Klasse 5
- Abschnittsgrenze
- Kilometermarke
- ← Fließrichtung

