

Bauwerk (ID): 009_0380_QBW_01

Gewässer: Alzette

OWK: VI-3

Identifikation und Lage

Bauwerk (ID)	009_0380_QBW_01
OWK	VI-3
Gewässername	Alzette
X-Koordinate (Anfang, Unterwasser)	77.954
Y-Koordinate (Anfang, Unterwasser)	74.805
Kartierungsabschnitt (Anfang)	009_0380
Stationierung [m] im Abschnitt (Anfang)	50
Lage	Freie Landschaft
Erhebungsdatum	16.03.2020
Kartierer*in	Melanie Vollmer

Foto: Übersicht**Charakterisierung**

Bauwerkstyp	Wehr
Funktion	Ausleitung
Funktion (sonstiges)	-
Material	Beton
Zustand	intakt
Fallhöhe [m]	1,90
Rückstau [m]	200-500 m
Unterwasser-Tiefe [m]	nicht ausreichend
Wanderweg-Tiefe (Minimum) [m]	0,10
Fischschutz Rechen (nur WKA)	nein ja

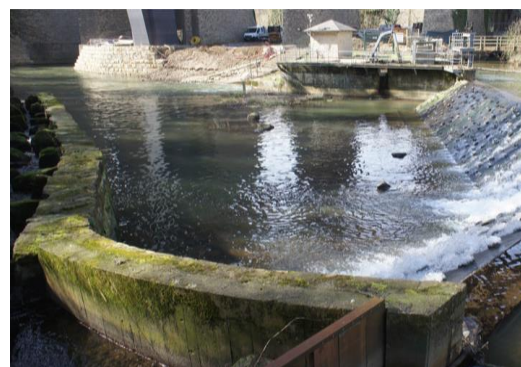
Foto: Detail**Wanderhilfe**

Typ	technisch
Bauart	Sonderlösung
Gewässerseite	links
Zustand	intakt
Leitströmung	nicht erkennbar
Durchgängigkeit aufwärts	ja
Durchgängigkeit abwärts	ja

Fotos Wanderhilfe**Bewertung der Durchgängigkeit****Durchgängigkeit für Fische**

aufwärts	eingeschränkt durchgängig (Klasse 3)
abwärts	eingeschränkt durchgängig (Klasse 3)
Gesamtbewertung Fische	Klasse 3

Hinweise

Die Bewertungen der Durchgängigkeit basieren auf den o.g. Parametern des Bauwerks. Die Klassifizierung erfolgt anhand einer fünfstufigen Skala von Klasse 1 bis 5. Bauwerke der Klassen 3, 4 oder 5 sind als signifikante Belastungen der Durchgängigkeit eingestuft.

Durchgängigkeit für Sedimente

Geschiebe	stark eingeschränkt (Klasse 4)
Schwabstoffe	mäßig eingeschränkt (Klasse 3)
Morphodynamik	Gewässer über Standort hinaus beeinträchtigt (Klasse 5)
Gesamtbewertung Sedimente	4

Die Bewertung der Durchgängigkeit für Fische stellt eine allgemeine Einschätzung der Durchwanderbarkeit des Bauwerks dar. Die spezifischen Ansprüche der Leit- und Begleitfischarten der jeweiligen Fischregion werden dabei nicht berücksichtigt. Die Bewertung der Durchgängigkeit für Sedimente beruht auf dem Verfahren "Bewertung der Durchgängigkeit von Fließgewässern für Sedimente" der LAWA (2017).

Gesamtbewertung Durchgängigkeit: 4

Anmerkung	Bauform: Raue Rampe/Absturz/Schütz
-----------	------------------------------------

Die Gesamtbewertung der Durchgängigkeit aus der maximalen bzw. negativeren Klasse der beiden Teilbewertungen.

Maßnahme im Luxemburgischen Maßnahmenprogramm (LuxMaPro) des 3. WRRL-Bewirtschaftungsplans

LuxMaPro-ID	-
Maßnahmentyp	-
Maßnahmenbeschreibung	kein Maßnahmenbedarf



Querbauwerke

Gesamtbewertung der Durchgängigkeit

- Klasse 1
- Klasse 2
- Klasse 3
- Klasse 4
- Klasse 5
- Abschnittsgrenze
- Kilometermarke
- ← Fließrichtung

