

Identifikation

Stammdaten

Gewässername	Syre	
Gewässerkennzahl	2	
Kartierabschnitt-ID	2_260	
Stationierung von / bis	26000.0	26100.0
Aufl. Stationierungskarte	Auflage 3 c	
Anfang (E / N)	302195.94	5497974.67
Ende (E / N)	5497879.85	5497879.85
Bearbeitung	Liebenstein	
Erhebungsdatum	26.07.2013	
Anschlussbogen zu	2_259	
Nachkartierung	0	

Kartierstatus

nicht kartiert, weil	<input type="checkbox"/>	geänderter Gewässerverlauf
	<input type="checkbox"/>	Oberlauf verkürzt
	<input type="checkbox"/>	geänderte Abschnittslänge
	<input type="checkbox"/>	Baumaßnahme
	<input type="checkbox"/>	Betretungsverbot
	<input type="checkbox"/>	Stausee
	<input type="checkbox"/>	sonstiges

Länge des Kartierabschnitts

<input checked="" type="checkbox"/>	100 m
<input type="checkbox"/>	500 m
<input type="checkbox"/>	1000 m

Typisierung

Fließgewässertyp

LAWA-Fließgewässertyp	Typ 6: Feinmaterialreiche, karbonatische Mittelgebirgsbäche
Lauftyp	unverzweigt
Windungsgrad	

Sohlsubstrat im Referenzzustand **A**

Ton/Löss/Lehm	<input type="checkbox"/>
Sand	<input checked="" type="checkbox"/>
Kies	<input type="checkbox"/>
Schotter	<input type="checkbox"/>
Steine	<input type="checkbox"/>
Blöcke	<input type="checkbox"/>
anstehender Fels	<input type="checkbox"/>
organisches Substrat	<input type="checkbox"/>

Talform **A**

Kerbtal	<input type="checkbox"/>
Sohlenkerbtal	<input type="checkbox"/>
Mäandertal	<input type="checkbox"/>
Auetal	<input type="checkbox"/>
Muldental	<input checked="" type="checkbox"/>
Gewässer ohne Tal	<input type="checkbox"/>

Charakterisierung Ist-Zustand

Sohlbreite u. Abschnittslänge		obere Breite	A	Einschnittstiefe	A	MW-Tiefe	A
Sohlbreite	A	Länge	<1 m	<0,2 m	<0,1 m	<0,2 m	<input type="checkbox"/>
<1 m	<input type="checkbox"/>	100 m	1 - 2 m	0,2 - 0,5 m	0,1 - 0,3 m	0,2 - 0,5 m	<input checked="" type="checkbox"/>
1 - 2 m	<input type="checkbox"/>	100 m	>2 - 5 m	>0,5 - 1 m	>0,3 - 0,5 m	>0,5 - 1 m	<input type="checkbox"/>
>2 - 5 m	<input checked="" type="checkbox"/>	100 m	>5 - 10 m	>1 - 2 m	>0,5 - 1 m	>1 - 2 m	<input type="checkbox"/>
>5 - 10 m	<input type="checkbox"/>	100 m	>10 - 20 m	>2 - 3 m	>1 - 2 m	>2 m	<input type="checkbox"/>
>10 - 20 m	<input type="checkbox"/>	100 / 500 m	>20 - 40 m	>3 - 5 m	>2 m	nicht erkennbar	<input type="checkbox"/>
>20 - 40 m	<input type="checkbox"/>	500 / 1000 m	>40 - 80 m	>5 m			<input type="checkbox"/>
>40 - 80 m	<input type="checkbox"/>	1000 m	>80 - 160 m				<input type="checkbox"/>
>80 - 160 m	<input type="checkbox"/>	1000 m	>160 m				<input type="checkbox"/>
>160 m	<input type="checkbox"/>	1000 m					<input type="checkbox"/>

Anthropogene Überprägung **B**

Schifffahrt	<input type="checkbox"/>
Wasserkraft	<input type="checkbox"/>
Hochwasserschutz	<input type="checkbox"/>
Fischzucht	<input type="checkbox"/>
Eingeschränkte Auenüberflutung	<input type="checkbox"/>
Eingeschränkte Laufentwicklung/Beweglichkeit	<input type="checkbox"/>
Eingeschränkte Querprofilbildung	<input type="checkbox"/>
Erhebliche Veränderung der Abflussverhältnisse	<input type="checkbox"/>
Fragmentarische Gewässerstrecke	<input type="checkbox"/>
Gewässer an Talrand verlegt	<input type="checkbox"/>
Gewässer in Hochlage	<input type="checkbox"/>

Sonderfall **B**

Kleinstgewässer (K)	<input type="checkbox"/>
Renaturierungsstrecke	<input type="checkbox"/>
überwiegend verrohrt/überbaut (V)	<input type="checkbox"/>
vollständig verrohrt/überbaut (V)	<input type="checkbox"/>
Gewässer trocken (T)	<input type="checkbox"/>
Restwasserpool vorhanden (T)	<input type="checkbox"/>
Sohle nicht erkennbar	<input type="checkbox"/>
Gewässer gestaut (G)	<input type="checkbox"/>
Teich im Hauptschluss (G)	<input type="checkbox"/>
Ausleitung	<input type="checkbox"/>

Gewässerlage **A**

Ortslage	<input checked="" type="checkbox"/>
freie Landschaft	<input type="checkbox"/>

Beschreibungen

Kurzbeschreibung	
Biol. Besonderheiten	
Besondere Strukturen	

Fotos

in Fließrichtung	1	gegen Fließrichtung	
------------------	---	---------------------	--

Anmerkungen und Bewertungsbegründung

Fotos in Fließrichtung: 2;

3. Sohlstruktur

3.1 Sohlsubstrat (K, T)

	nat.		unnat.	
	dominierend	untergeordnet		
Mineralische Substrate	A	B	A	B
keine	<input type="checkbox"/>	<input type="checkbox"/>	<input type="checkbox"/>	<input type="checkbox"/>
Schlack/Schlamm	<input type="checkbox"/>	<input type="checkbox"/>	<input type="checkbox"/>	<input type="checkbox"/>
Ton/Löss/Lehm (<6 µm)	<input type="checkbox"/>	<input checked="" type="checkbox"/>	<input type="checkbox"/>	<input type="checkbox"/>
Sand (>6 µm - 2 mm)	<input checked="" type="checkbox"/>	<input type="checkbox"/>	<input type="checkbox"/>	<input type="checkbox"/>
Kies (0,2 - 6 cm)	<input type="checkbox"/>	<input checked="" type="checkbox"/>	<input type="checkbox"/>	<input type="checkbox"/>
Schotter (6 - 10 cm)	<input type="checkbox"/>	<input type="checkbox"/>	<input type="checkbox"/>	<input type="checkbox"/>
Steine (10 - 30 cm)	<input type="checkbox"/>	<input type="checkbox"/>	<input type="checkbox"/>	<input type="checkbox"/>
Blöcke (>30 cm)	<input type="checkbox"/>	<input type="checkbox"/>	<input type="checkbox"/>	<input type="checkbox"/>
anstehender Fels	<input type="checkbox"/>	<input type="checkbox"/>	<input type="checkbox"/>	<input type="checkbox"/>
Steinschüttungen (nicht naturraumtyp. Substrat)	<input type="checkbox"/>	<input type="checkbox"/>	<input type="checkbox"/>	<input type="checkbox"/>
Steinschüttungen (naturraumtyp. Substrat)	<input type="checkbox"/>	<input type="checkbox"/>	<input type="checkbox"/>	<input type="checkbox"/>
geschlossener Sohlverbau	<input type="checkbox"/>	<input type="checkbox"/>	<input type="checkbox"/>	<input type="checkbox"/>
nicht erkennbar	<input type="checkbox"/>	<input type="checkbox"/>	<input type="checkbox"/>	<input type="checkbox"/>
Organische Substrate	A	B	A	B
keine	<input checked="" type="checkbox"/>	<input type="checkbox"/>	<input type="checkbox"/>	<input type="checkbox"/>
Algen	<input type="checkbox"/>	<input type="checkbox"/>	<input type="checkbox"/>	<input type="checkbox"/>
Fallaub/Getreibsel	<input type="checkbox"/>	<input checked="" type="checkbox"/>	<input type="checkbox"/>	<input type="checkbox"/>
Totholz	<input type="checkbox"/>	<input type="checkbox"/>	<input type="checkbox"/>	<input type="checkbox"/>
Makrophyten	<input type="checkbox"/>	<input type="checkbox"/>	<input type="checkbox"/>	<input type="checkbox"/>
lebende Teile terrestrischer Pflanzen	<input type="checkbox"/>	<input type="checkbox"/>	<input type="checkbox"/>	<input type="checkbox"/>
Feindetritus	<input type="checkbox"/>	<input type="checkbox"/>	<input type="checkbox"/>	<input type="checkbox"/>
Torf	<input type="checkbox"/>	<input type="checkbox"/>	<input type="checkbox"/>	<input type="checkbox"/>
nicht erkennbar	<input type="checkbox"/>	<input type="checkbox"/>	<input type="checkbox"/>	<input type="checkbox"/>

3.2 Substratdiversität (K)

	A
keine	<input type="checkbox"/>
gering	<input type="checkbox"/>
mäßig	<input checked="" type="checkbox"/>
groß	<input type="checkbox"/>
sehr groß	<input type="checkbox"/>
nicht erkennbar	<input type="checkbox"/>

3.01 Bes. Sohlbelastungen (K)

	B
keine	<input checked="" type="checkbox"/>
Hausmüll	<input type="checkbox"/>
Grünabfall	<input type="checkbox"/>
Bauschutt	<input type="checkbox"/>
Verockerung	<input type="checkbox"/>
Sandtreiben	<input type="checkbox"/>
Kolmatierung	<input type="checkbox"/>
Erosion	<input type="checkbox"/>
Gewässerunterhaltung	<input type="checkbox"/>
Trittschäden	<input type="checkbox"/>
Einleitungen	<input type="checkbox"/>
Düker	<input type="checkbox"/>
Buhnen/Leitwerke <1/3	<input type="checkbox"/>
Buhnen/Leitwerke >1/3	<input type="checkbox"/>
Fahrrinne <1/3	<input type="checkbox"/>
Fahrrinne 1/3 - 2/3	<input type="checkbox"/>
Fahrrinne >2/3	<input type="checkbox"/>
nicht erkennbar	<input type="checkbox"/>
Geschiebezugabe	<input type="checkbox"/>
Geschiebeentnahme	<input type="checkbox"/>

3.3 Sohlverbau >10 m (K, T)

	A	B				
	vollständig	10-50 m	>50-100 m	>100-250 m	>250-500 m	>500 m
kein Verbau	<input checked="" type="checkbox"/>	<input type="checkbox"/>	<input type="checkbox"/>	<input type="checkbox"/>	<input type="checkbox"/>	<input type="checkbox"/>
Steinschüttung, -stickung	<input type="checkbox"/>	<input type="checkbox"/>	<input type="checkbox"/>	<input type="checkbox"/>	<input type="checkbox"/>	<input type="checkbox"/>
Massivsohle mit Sediment	<input type="checkbox"/>	<input type="checkbox"/>	<input type="checkbox"/>	<input type="checkbox"/>	<input type="checkbox"/>	<input type="checkbox"/>
Massivsohle ohne Sediment	<input type="checkbox"/>	<input type="checkbox"/>	<input type="checkbox"/>	<input type="checkbox"/>	<input type="checkbox"/>	<input type="checkbox"/>
nicht erkennbar	<input type="checkbox"/>	<input type="checkbox"/>	<input type="checkbox"/>	<input type="checkbox"/>	<input type="checkbox"/>	<input type="checkbox"/>

3.4 Besondere Sohlstrukturen (K)

	C
keine	<input type="checkbox"/>
Pool/Stille	<input type="checkbox"/>
Schnelle/Rauschefläche/Riffle	<input type="checkbox"/>
Kolk/Tiefrinne	<input type="checkbox"/>
Kehrwasser	<input type="checkbox"/>
Kaskade	<input type="checkbox"/>
Totholz	<input type="checkbox"/>
Wurzelfläche	<input type="checkbox"/>
Makrophyten	<input type="checkbox"/>
nicht erkennbar	<input type="checkbox"/>

4.1 Profiltyp (K, T)

	A
Naturprofil	<input type="checkbox"/>
annähernd Naturprofil	<input type="checkbox"/>
Erosionsprofil varrierend	<input type="checkbox"/>
Erosionsprofil tief	<input type="checkbox"/>
Profil mit Bühnenausbau	<input type="checkbox"/>
Trapez/Doppeltrapez	<input type="checkbox"/>
V-Profil/Kastenprofil	<input checked="" type="checkbox"/>
verfallendes Regelprofil	<input type="checkbox"/>

4.2 Profiltiefe (K, T)

	A
sehr flach	<input type="checkbox"/>
flach	<input type="checkbox"/>
mäßig tief	<input checked="" type="checkbox"/>
tief	<input type="checkbox"/>
sehr tief	<input type="checkbox"/>
nicht erkennbar	<input type="checkbox"/>

4.3 Breitenerosion (T)

	A
keine	<input type="checkbox"/>
schwach	<input checked="" type="checkbox"/>
stark	<input type="checkbox"/>

4.4 Breitenvarianz (K, T)

	A
keine	<input type="checkbox"/>
gering	<input checked="" type="checkbox"/>
mäßig	<input type="checkbox"/>
groß	<input type="checkbox"/>
sehr groß	<input type="checkbox"/>

4.5 Durchlass/Brücke (K, T)

	B
kein Durchlass/Brücke	<input type="checkbox"/>
strukturell nicht schädlich	<input type="checkbox"/>
natürl. Ufer unterbrochen	<input type="checkbox"/>
Lauf verengt	<input checked="" type="checkbox"/>

4. Querprofil

Bewertung fkt. Einheiten	
Art und Verteilung der Substrate (3.1, 3.2, 3.4, 3.01)	4
Sohlverbau* (3.1, 3.3)	1
Index	4
Klasse	4
* nur berücksichtigen, wenn dadurch keine Aufwertung erfolgt	
Profilform (4.1)	5
Profiltiefe (4.2)	4
Breitenentwicklung (4.3, 4.4)	5
Index	4
Klasse	5

5. Uferstruktur

5.1 Uferbewuchs (K, T)

Kein Uferbewuchs		li	re
naturbedingt			
anthropogen			
Gehölze		A	A
keine, naturbedingt			
keine, anthropogen			
bodenständiger Wald			
bodenständige Galerie	X	X	
teilweise bodenständiger Wald oder Galerie			
bodenständiges Gebüsch, Einzelgehölze			
nicht bodenständiger Wald, Nadelforst			
nicht bodenständige Galerie			
nicht bodenständiges Gebüsch, Einzelgehölze			
zusätzlich: junge Gehölzpflanzung			
Krautvegetation		A	A
keine, naturbedingt			
keine, anthropogen			
naturnahe Krautvegetation			
Röhricht, Flutrasen			
Krautflur, Hochstauden, Wiese	X		
Rasen			
nitrophil. Hochstauden, Neophyten			X

5.3 Besondere Uferstrukturen (K, T)

	li	re
keine		
Baumumlauf	keine	keine
Prallbaum	eine	eine
Sturzbaum	keine	keine
Holzansammlung	eine	eine
Unterstand	keine	keine
Natürl. Abbruchufer/ Nistwand/Steilwand	keine	keine

5.01 Besondere Uferbelastungen (K, T)

	li	re
keine	X	X
Hausmüll		
Grünabfall		
Bauschutt		
Erosion		
Gewässerunterhaltung		
Trittschäden		
Einleitungen		
Sunk und Schwall, Wellenschlag		

5.2 Uferverbau (K, T)

	A		B		A		B	
	li	re	li	re	li	re	li	re
kein Verbau	X				X			
Lebendverbau								
Steinschüttung/-wurf								
Holzverbau								
Böschungsrasen								
Pflaster, Steinsatz, unverfugt								
wilder Verbau								
Beton, Mauerwerk, verfugt								
Spundwand								
Leitwerk								
Buhne								

5.02 Beschattung (K, T)

	A
sonnig	
halbschattig	
schattig	X
nicht erkennbar	

Bewertung fkt. Einheiten

naturraumtypischer Bewuchs (5.1, 5.02)

li 3 re 4

Uferverbau* (5.2)

li 1 re 1

naturraumtypische Ausprägung (5.3, 5.01)

li 5 re 5

li Index re

4 5

li Klasse re

3 5

* nur berücksichtigen, wenn dadurch keine Aufwertung erfolgt

6. Gewässerumfeld

6.1 Flächennutzung (K, T, V, G)

	B		B	
	li	re	li	re
bodenständiger Wald				
Auenvegetation (exkl. Wald)				
Brache				
Grünland	X			X
nicht bodenst. Wald, Nadelforst				
Acker, Sonderkultur				
Park, Grünanlage				
Bebauung mit Freiflächen		X		X
Bebauung ohne Freiflächen				
weitere schäd. Struktur gem.6.3	X		X	

6.3 Schädliche Umfeldstrukturen (K, T, V, G)

	B			B		
	li	re	h	li	re	h
keine						
Abgrabung						
Anschüttung, Halde						
Müllablagerung, Deponie						
Fischteich im Nebenschluss						
Verkehrsflächen, befestigt	X			X		
Verkehrsflächen, unbefestigt						
Gehöft/Einzelbauwerk						
Hochwasserschutzbauwerk						
Rückhaltebecken						
sonst. gewässerunvertr. Anlage						

6.2 Gew.randstreifen (K, T)

	A		B		A		B	
	li	re	li	re	li	re	li	re
kein Saumstreifen	X				X			
Gewässerrandstreifen flächig Wald/Sukzession								

6.01 Bes. Umfeldstruktur (K, T)

	li	re
keine Felswand	X	X
ausgepr. Terrassenkante		
natürlicher Uferwall		
Flutmulde/Hochflutrinne		
Quelle		
Stehgewässer		

Bewertung fkt. Einheiten

Vorland (6.1, 6.3, 6.01)

li 6 re 6

Gewässerrandstreifen (6.2)

li 4 re 4

li Index re

6 5

li Klasse re

5 5



Lauf schwach geschwungen

in FR

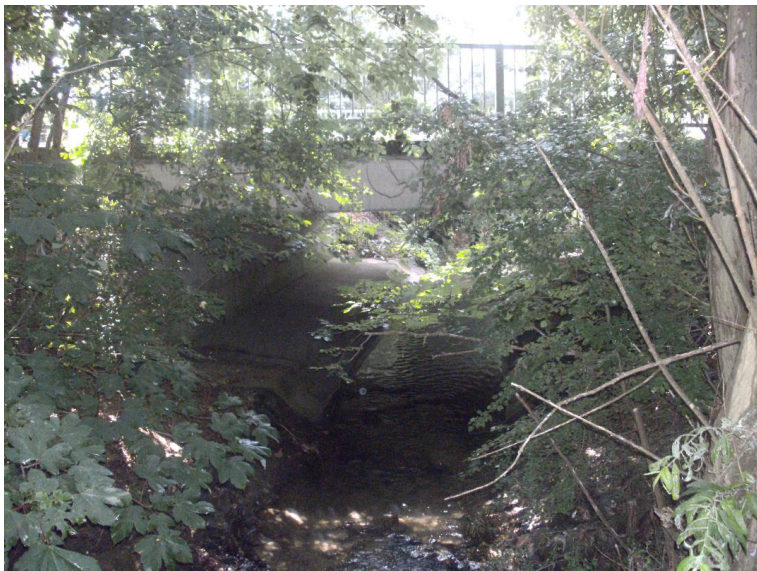

Durchlass; Ufer unterbrochen

gegen FR

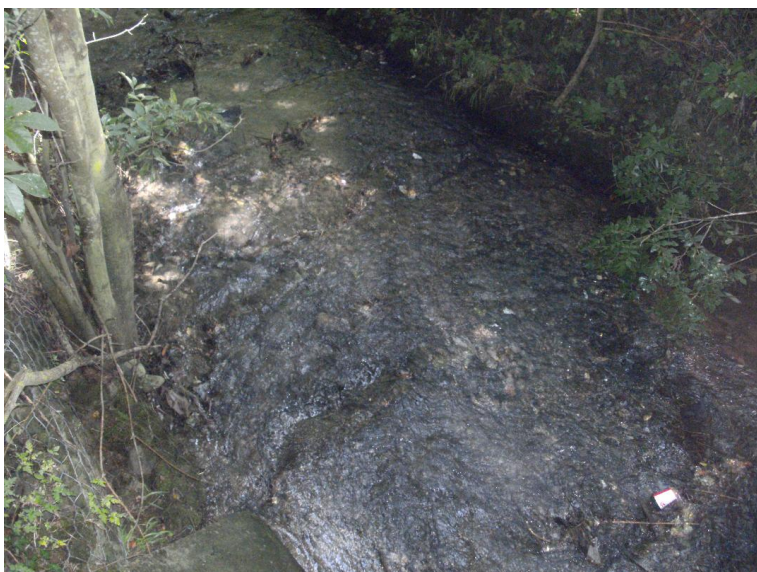

Raue Gleite

in FR