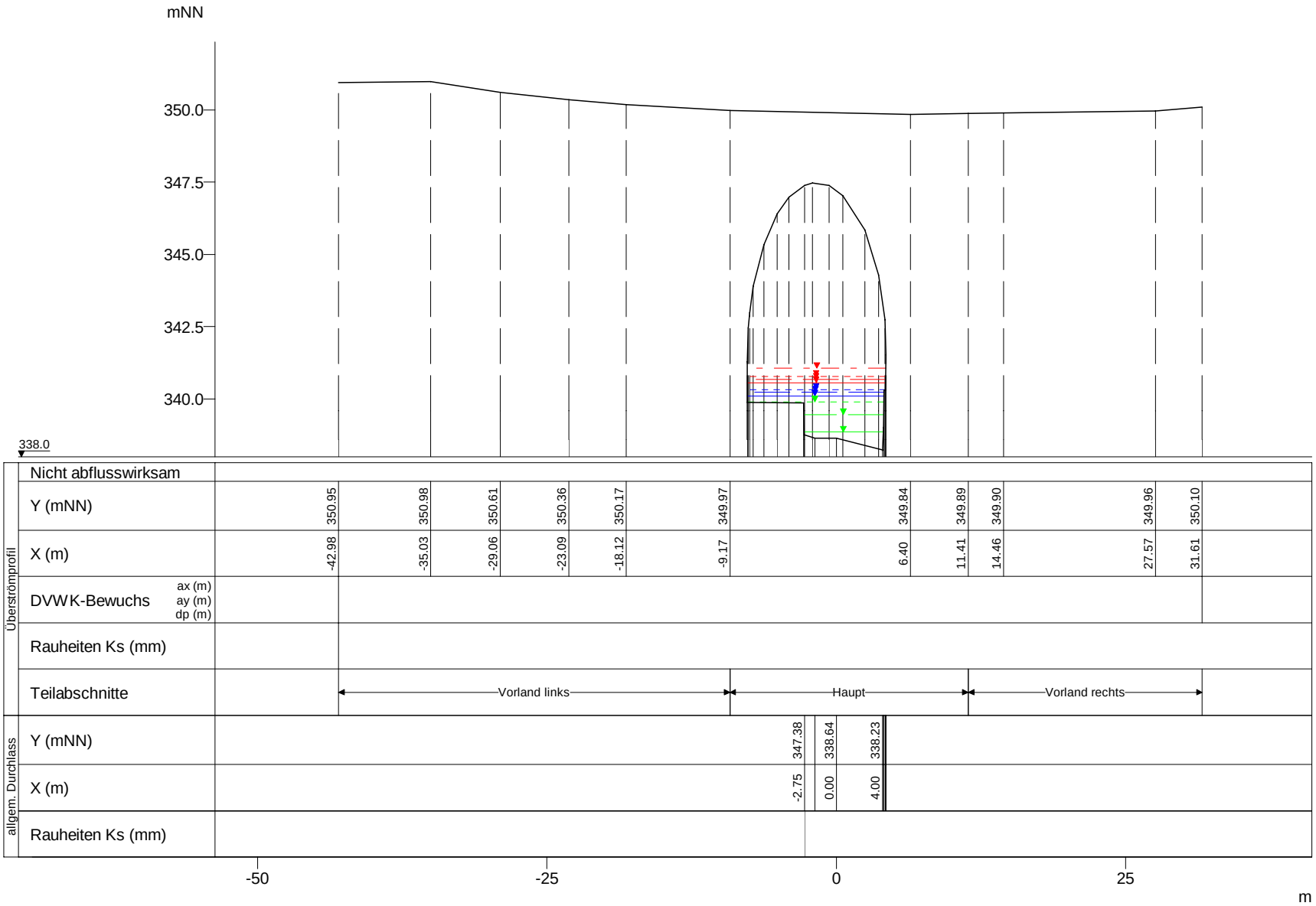

	WSP [mNN]	Q [m³/s]
HQExtrem	341.06	102.27
HQ200	340.77	80.35
HQ100	340.67	73.05
HQ50	340.55	64.91
HQ25	340.33	50.14
HQ10	340.25	46.03
HQ5	340.10	37.55
MHQ	339.90	26.86
0,5*MHQ	339.46	13.43
0,1*MHQ	338.86	2.69

Clerve, Querprofile

Projekt: TIMIS flood / Dezember 2010

Profil-Nr.	1802410
Modell-km	24.229
X-Maßstab	1 : 500
Y-Maßstab	1 : 200
Gewässer-km AGE	24.229

Beauftragt durch

MINISTÈRE DE L'INTÉRIEUR ET À LA GRANDE RÉGION
Administration de la gestion de l'eau

Bearbeitet durch

Ernst Basler + Partner
Hydrotec
Ingenieurgesellschaft für Wasser und Umwelt mbH