

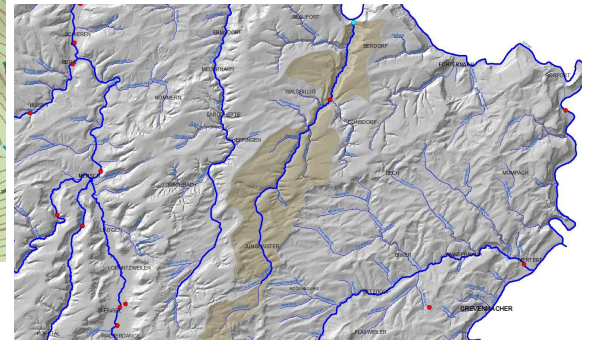

STATION DE MESURE

103 - Grondhaff

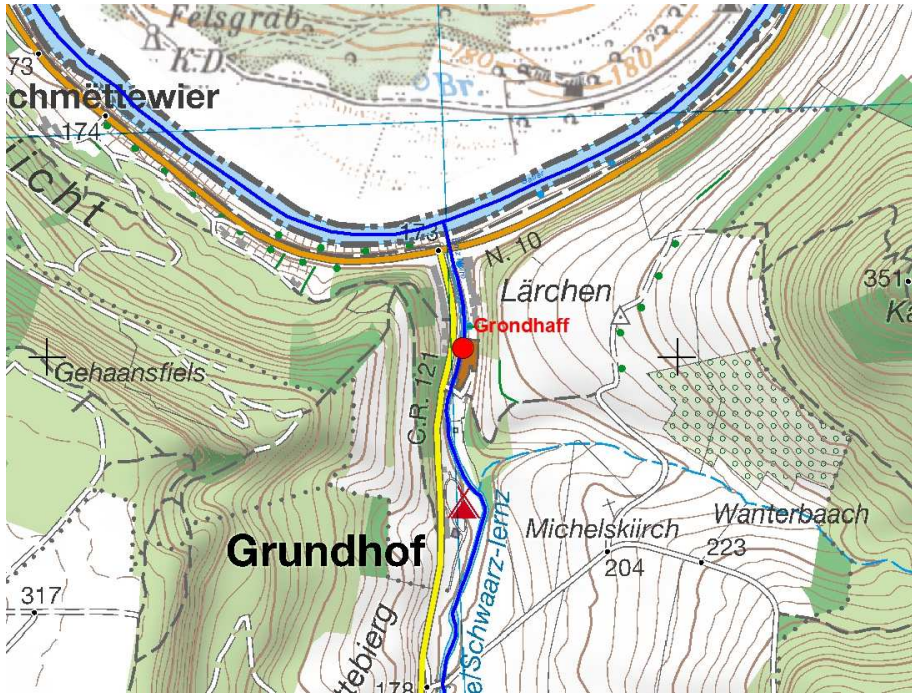

Exploitant **Adm. gestion de l'eau**

Remarques:

Localisation de la station:

Nom: **Grondhaff**
Cours d'eau: **Ernz Noire**
Code hiérarchique: **1.16.28**
Numero de carte TC: **10**

Bassin versant [km²]: **99,24**

Point kilométrique: **0,21**

Coordonnées Gauss Krüger Lux:
Y: 91660 X: 100009

Caractéristiques de la station:

| limnimètre | pluviomètre | autres capteurs météorologiques |
|--------------------------------------|---------------------------|---------------------------------|
| Répondeur tél: | | |
| Mise en service: 01/07/2009 | Mise en service: | Mise en service: |
| Etat de service: En service | Etat de service: | Etat de service: |
| Zéro de l'échelle [m]: 168,12 | Hauteur de référence [m]: | Hauteur de référence [m]: |

Paramètres de la station:

Télétransmission: **journalière**

- ☒ Hauteur limnimétrique [cm]
- ☐ Débit [m³/s]
- ☐ Piézomètre [NN]

- ☐ Précipitations [mm]
- ☐ Hauteur neige [cm]
- ☐ Radiation globale [W/m²]
- ☐ Humidité de l'air [%]
- ☐ Pression atmosphérique [hPa]

- ☐ Température air [°C]
- ☒ Température eau [°C]
- ☐ Température sol [°C]

Impression du 08/05/2018